Топографический план территории в М1:1000

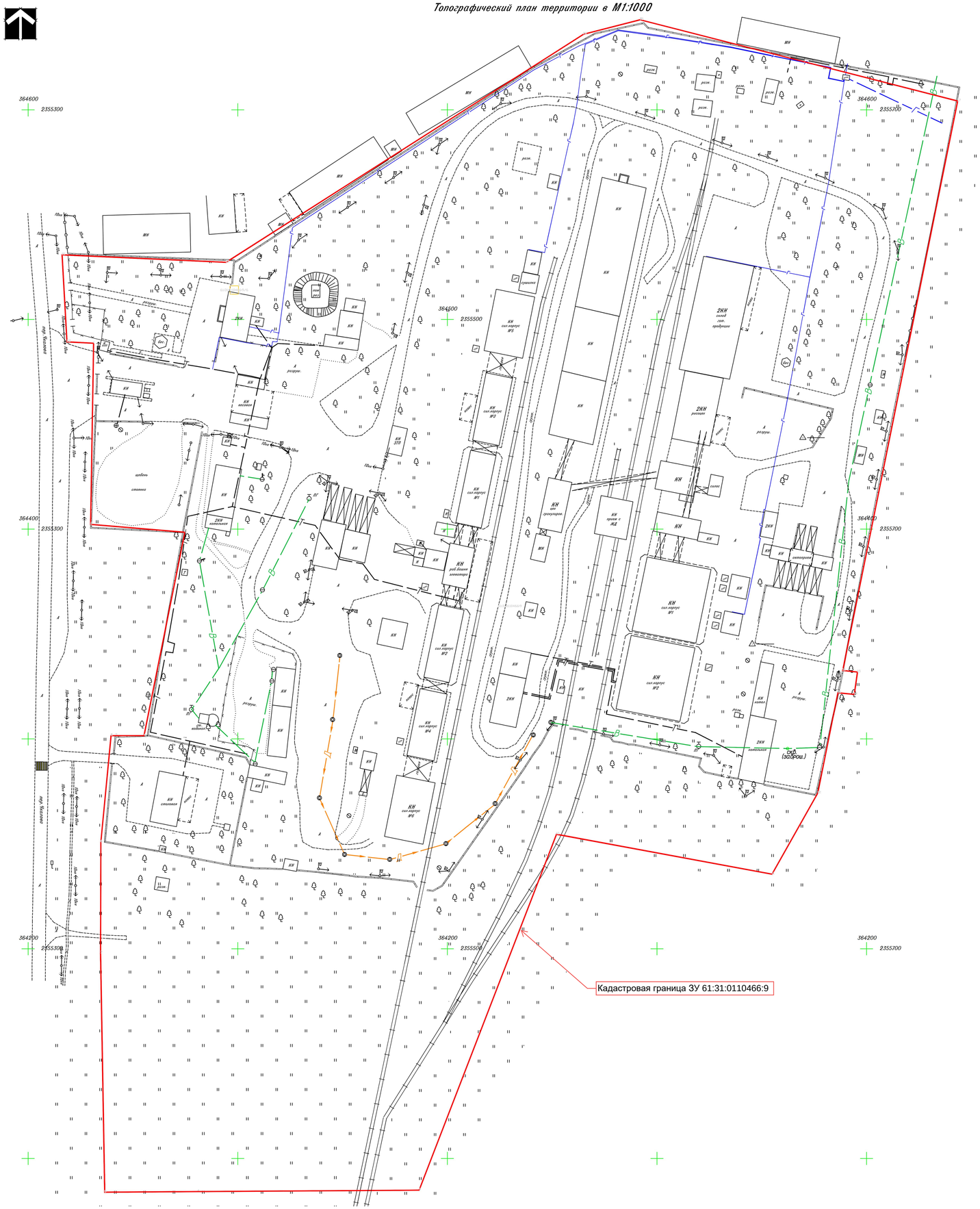

Ситуационный план

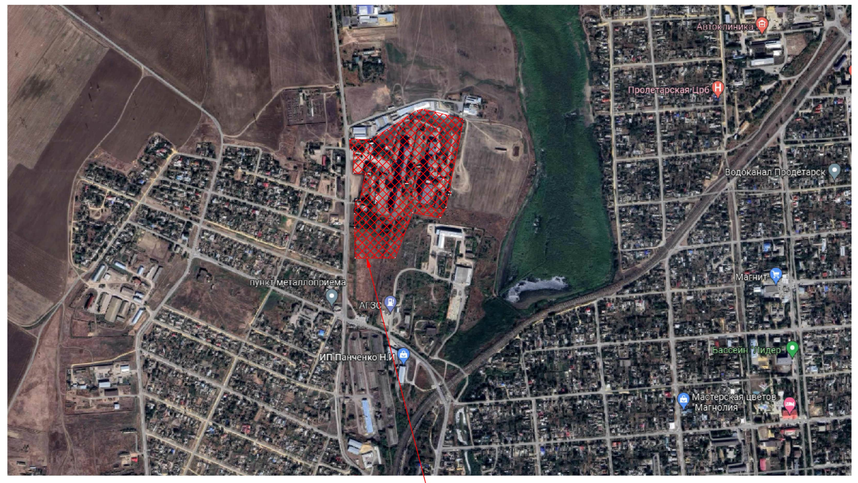

Граница топографической съемки

						ООО "Элеватор "Пролетарский"			
						"Территория ООО "Элеватор "Пролетарский" по адресу: Ростовская обл., р-н Пролетарский, г. Пролетарск, пер. Чкалова, 12, на земельном участке с кадастровым номером 61:31:0110466:9"			
Изм.	Кол. уч.	Лист	№ док.	Подп.	Дата				
Геодезист		Гуляев			11.05.2023	Топографическая съемка	Стадия	Лист	Листов
							ИГДИ	1	1
Гл. геодез.		Кулинич			11.05.2023				
						Топографический план территории в М1:1000	ИП Кулинич В.Ю.		

Формат А1

Согласовано

Взам инв №

Подпись и дата

Инв. № подл